

Préstamo de seguridad en PC.

En el caso de que no pueda acceder a la aplicación por problemas de conexión con el ordenador central, absysNET le permitirá realizar préstamos y devoluciones de ejemplares desde un programa que se ha instalado para tal efecto en los interfaces profesionales (absysNETp.exe)

IMPORTANTE: Cuando el ordenador central vuelva a funcionar correctamente, lo primero que se debe hacer es cargar las transacciones que ha realizado la aplicación de préstamo de seguridad. Esta operación se explica en el punto C de este manual.

Desde el programa podrá leer los códigos de barras de los ejemplares y de los lectores, pero no le avisará de los errores que puedan surgir a la hora de realizar el préstamo o la devolución (p.e. no tendrá en cuenta si el lector ha superado el máximo número de ejemplares establecido en la política de préstamo)

Antes de entrar en el Préstamo de seguridad en PC, absysnet le pide que se asegure de que la fecha y hora de su ordenador son las correctas.

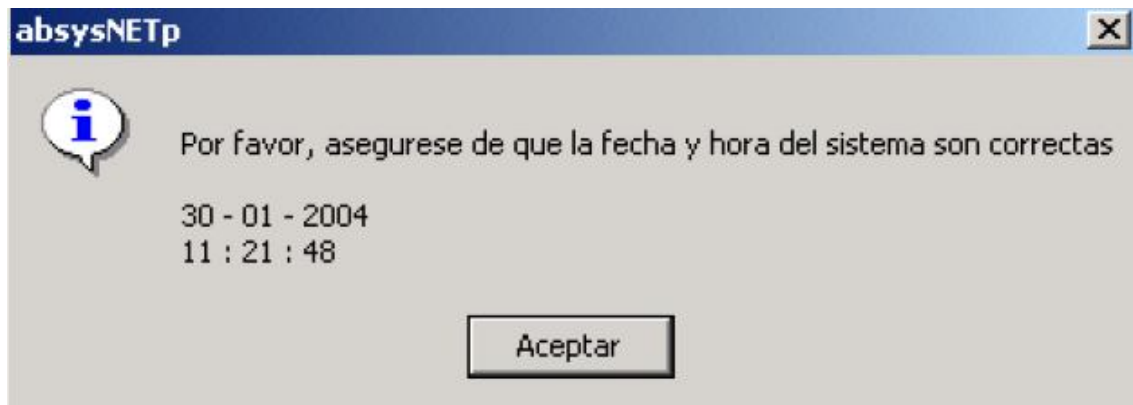

Haga clic en  si la fecha y la hora no son las correctas. Modifíquelas antes de volver a intentar entrar en el Préstamo de Seguridad en PC.

Haga clic en  si la fecha y la hora son correctas

a) Cómo hacer un préstamo

1. En el campo "Lector" introduzca el código de barras del lector.
2. En el campo "Ejemplar" introduzca el código de barras del ejemplar que quiere prestar.
3. Pulse la tecla Retorno.

b) Cómo hacer una devolución



1. Haga clic en el botón
2. En el campo "Ejemplar" introduzca el código de barras del ejemplar que quiere devolver.
3. Pulse la tecla Retorno.



Este programa le dejará la información de los préstamos y devoluciones que realice en el directorio absysNET_seguridad/Work. Los ficheros que se generan tienen extensión anp y su nombre corresponde con la fecha del día en que se realizan las transacciones (p.e.20030321.anp)

Si después de devolver ejemplares desea volver a la ventana de préstamos, haga clic en



c) Cómo recuperar las transacciones realizadas desde el Préstamo de seguridad en PC

Una vez que el ordenador central vuelve a funcionar, podrá recuperar la información de los préstamos y devoluciones realizadas. Para ello

1.  Haga doble clic en la opción  del menú jerárquico y después en Préstamo de seguridad
2. Haga clic en 

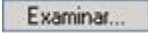
3. En el campo "Fichero de entrada" introduzca el nombre del fichero donde se encuentran las transacciones realizadas con el préstamo de seguridad en PC.
Para introducir el nombre del fichero, haga clic en .
Haga doble clic en el fichero que le interese
4. En el campo "Fichero de salida" el nombre del fichero en el que quiere guardar la información del préstamo de seguridad en PC y aparecerá la siguiente ventana :

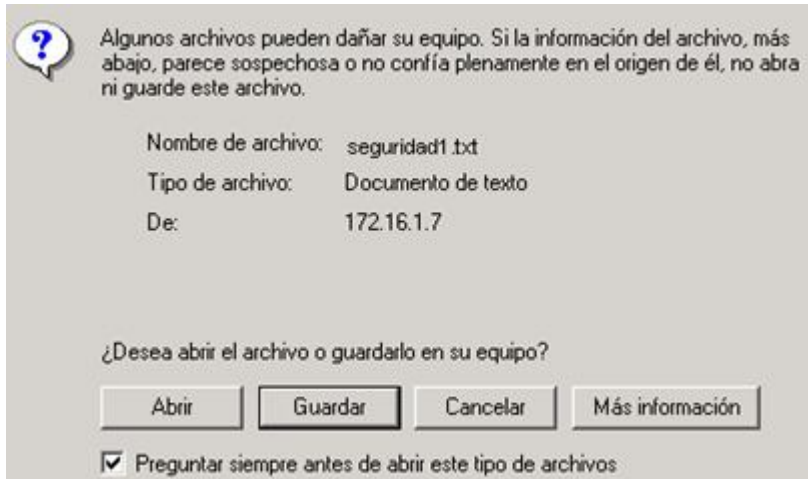

Haga clic en Guardar y aparecerá la siguiente ventana para que seleccione el directorio donde quiere dejar el fichero con el resultado del préstamo de seguridad en PC.

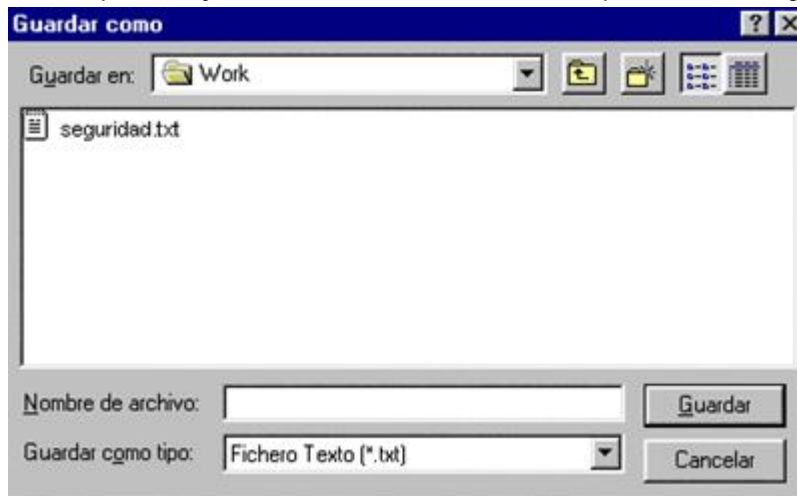

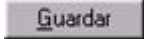
En "Nombre de archivo" escriba el nombre del fichero donde quiere dejar el resultado de la impresión y haga clic en el botón .

5. En el campo "Fecha límite" escriba la fecha desde la que desea recuperar los datos.
6. Haga clic en el botón .
En la pantalla aparecerá información sobre las transacciones realizadas con y sin error y aquellas que no se han podido llevar a cabo.
 1. En el campo "Transacciones realizadas" aparecerá la cantidad de préstamos y devoluciones realizadas sin problemas.

2. En el campo "Transacciones realizadas con error" aparecerá la cantidad de préstamos y devoluciones realizadas con algún problema.

Ejemplo:

Si intenta prestar un ejemplar a un lector que tiene préstamos sobrepasados, el programa le dejará hacerlo pero a la hora de recuperar la transacción la contará como errónea.

3. En el campo "Transacciones no realizadas" aparecerá la cantidad de transacciones que no se pudieron realizar.

Ejemplo:

Si el código introducido es incorrecto, absysNET no realizará la transacción.